遠傳FET

花蓮縣政府客戶獨享優惠

-2026 5月-

稅季幫省荷包
寵媽心意不縮水

手機最高再折 $8000

福企MALL

媽媽送禮優惠指南

驚喜優惠加LINE不錯過

LINE

遠傳FET

企客本月主打 2026/5/1~5/31

報稅季省錢 購機這邊請

企客指定機款

最高再折 $8000

Android新機浪潮 搭配智能AI更勝一籌

遠傳獨家

HONOR Magic 8 Pro
(12+512G)
月付$1399 (36個月)
企業特惠價 $12,990

SAMSUNG Galaxy S26 (12+256G)
月付$1399 (36個月)
企業特惠價
$6,990

SAMSUNG Galaxy A57 (12+256G)
月付$1399 (30個月)
企業特惠價
$0

員工二等親內
網路門市這邊請→

請輸賣場驗證碼
202934

員工一等親內
快到直營門市詢問

福企MALL 寵媽福利more

母親節送禮指南

送潮流科技選品

立即辦▶

月付$499
不限速吃到飽
(新辦/攜碼)

全新上市 $0

前開20吋鋁框行李箱
(霧黑)▪原價$2580

全新上市 2套$0

SNOOPY韓式鑄壓烤盤
三件組*2套▪原價$3760

月付$666
5G上網50GB

全新上市 $3990 (48M)

iPhone 17e (256G)
▪原價$21900

全新上市 $0 (30M)

PHILIPS 43型4K安卓聯網顯示器
43PUH7650▪原價$10490

送一束隨你花

立即辦▶

全新上市

量販多選券$4000
(全聯/家樂福/大全聯任選)
月付 $599送5G上網36GB

送一間電影院

立即辦▶

全新上市

遠傳請你看 NETFLIX 30個月
月付$666送5G上網50GB

【friDay購物】遠傳幣可全額折

Panasonic 4L氣炸鍋
▪國際大牌▪健康低油
$1488
立即買▶

企業好康員購網

員工福利結帳直降1.5%
多量再降價, 快來免費申請

詳情請看後方DM

加LINE享驚喜

加官方LINE享
不定時驚喜優惠

貼心小提醒： ●活動對象：限遠傳指定企業客戶申辦 ●活動期間：2026/5/1~2026/5/31，以上專案價需申辦指定資費並搭配指定約期 ●適用之機款/型號/價格以通路實際銷售為主，遠傳保留修改或終止本活動之權利。

遠傳FET

企客指定AC

iPhone 17e 母親節首選

指定企客 最高再折 $8000

舊換新
舊換新最高
現折$29,000
(直營門市限指定機款)

企客加碼
加送市話/上網量
加贈遠傳幣$1,000
(限新申辦/攜碼資費1399起)

客製門號
家人來門市新辦
選擇相似門號
好記又方便

指定 AC				心5G_999	心5G_1399	心5G_1599	心5G_1799
約期	機款	容量	單機價	999	1399	1599	1799
48	iPhone 17e	256G	$21,900	$0	$0	$0	$0
		512G	$28,900	6,300	$0	$0	$0
	iPhone 17	256G	$29,900	$7,300	$0	$0	$0
		512G	$36,900	$14,300	$7,300	$4,800	$0
	iPhone Air	256G	$36,900	$14,300	$7,300	$4,800	$0
		512G	$43,900	$21,300	$14,300	$11,800	$7,300
	iPhone 17 Pro	256G	$39,900	$17,300	$10,300	$7,800	$3,300
		512G	$46,900	$24,300	$17,300	$14,800	$10,300
	iPhone 17 Pro Max	256G	$44,900	$22,300	$15,300	$12,800	$8,300
		512G	$51,900	$29,300	$22,300	$19,800	$15,300
36	iPhone 17e	256G	$21,900	$3,500	推 $0	$0	$0
		512G	$28,900	$10,500	$4,300	$1,800	$0
	iPhone 17	256G	$29,900	$11,500	推 $5,300	$2,800	$0
		512G	$36,900	$18,500	$12,300	$9,800	$7,300
	iPhone Air	256G	$36,900	$18,500	$12,300	$9,800	$7,300
		512G	$43,900	$25,500	$19,300	$16,800	$14,300
	iPhone 17 Pro	256G	$39,900	$21,500	推 $15,300	$12,800	$10,300
		512G	$46,900	$28,500	$22,300	$19,800	$17,300
	iPhone 17 Pro Max	256G	$44,900	$26,500	$20,300	$17,800	$15,300
		512G	$51,900	$33,500	推 $27,300	$24,800	$22,300
30	iPhone 17e	256G	$21,900	$5,500	$0	$0	$0
		512G	$28,900	$12,500	$6,300	$3,800	$1,300
	iPhone 17	256G	$29,900	$13,500	$7,300	$4,800	$2,300
		512G	$36,900	$20,500	$14,300	$11,800	$9,300
	iPhone Air	256G	$36,900	$20,500	$14,300	$11,800	$9,300
		512G	$43,900	$27,500	$21,300	$18,800	$16,300
	iPhone 17 Pro	256G	$39,900	$23,500	$17,300	$14,800	$12,300
		512G	$46,900	$30,500	$24,300	$21,800	$19,300
	iPhone 17 Pro Max	256G	$44,900	$28,500	$22,300	$19,800	$17,300
		512G	$51,900	$35,500	$29,300	$26,800	$24,300

資費內容				
約期	24/30/36/48個月 (上表未列價格可詢問直營門市或業務窗口)			
上網傳輸量	~~60GB~~→80GB 量到4G高速吃到飽(下載50Mbps/上傳20Mbps)	享合約期間內 5G飆速上網吃到飽		
熱點分享	與上網傳輸量併計	50+200GB	70+200GB	90+200GB
網內分鐘數	網內免費			
網外分鐘數	120分	220分	300分	400分
市話分鐘數 (加碼贈送) *註1	60分	110分	150分	200分

*註1:加碼贈送市話分鐘數，24期限定網路門市申辦享有，30/36/48期全通路申辦均享有市話加碼優惠

申辦資格
新申辦/攜碼/續約(限升續，月租需≥前合約30元)
*48 個月約期限定攜碼/續約(升續)

適用對象及通路
直營門市：員工及員眷一等親內
企業網路門市：員工及員眷二等親內

檢附證件
員工：(1)員工本人雙證件 (2)員工識別證、在職正本或名片
員眷：(1)申辦者本人雙證件 (2)推薦員工識別證、在職正本或名片 (3)親屬證明文件

所屬企業	門市認證碼
花蓮縣政府	94504503

福企MALL
輸入驗證碼▶
202934

網路立即申辦

https://fetnet.tw/soNa5v0P33

貼心叮嚀：●活動期間：2026/5/1~2026/5/31，需申辦「企業遠傳心5G專案」指定資費。●申辦企業方案需檢附相關證明文件，加入對應企業群組並啟用MVPN服務。●5G資費說明請參考遠傳官網 https://fetnet.tw/CP4sEq ●遠傳企業私帳客戶於活動期間內，至直營門市新辦/攜碼/續約(限升續)心5G手機方案，並月繳$1399資費以上，即贈送遠傳幣$1,000；至網路門市新辦/攜碼/續約(限4G續約5G)心5G方案，並月繳$599資費以上，即贈送遠傳幣$1,000 ●遠傳幣發放相關規則：1.客戶申辦本專案成功後，遠傳幣將於申辦後次月30日前自動匯入至客戶門號之對應遠傳心生活 App 帳號，不另外用簡訊通知，贈送之遠傳幣有效期限為3個月，實際以遠傳心生活 APP 上顯示的為準。2. 遠傳幣使用說明：(1) 登入〝遠傳心生活APP〞後即可看到遠傳幣，可從APP遠傳幣交易明細中查詢，操作步驟如下：開啟遠傳心生活APP > 會員 > 遠傳幣 > 交易紀錄 (2) 遠傳幣可於遠傳心生活APP"遠傳幣兌換區"挑選商品進行兌換，亦可於遠傳friDay購物專屬賣場兌換等值商品，或至遠傳friDay購物全館使用，除生日禮、線上換好禮、全家館外，全館適用，以購物車結帳顯示畫面為主。●適用之機款/型號/價格以通路實際銷售為主，遠傳保留修改或終止本活動之權利。

遠傳FET

企客5G手機特案

報稅季幫你省荷包

企客買安卓新機 最高再折 $8000

遠傳獨家

HONOR Magic 8 Pro (12+512G)
月付$1399(36個月)
企業特惠價 $12990

NEW 獨立品牌首發機款

三種經典色

國民機 NEW

首次 eSIM 支援

SAMSUNG Galaxy A57 (12+256G)
月付$1399(30個月)
企業特惠價 $0

舊換新

舊換新最高現折$29,000
(直營門市限指定機款)

企客加碼

加送市話/上網量
加贈遠傳幣$1,000
(限新申辦/攜碼資費1399起)

熱銷機

智慧防窺螢幕

SAMSUNG Galaxy S26 Ultra (12+256G)
月付$1399(36個月)
企業特惠價 $19490

指定 AC					心5G_999	心5G_1399	心5G_1599	心5G_1799
機款		容量	單機價	約期	999	1399	1599	1799
SAMSUNG GALAXY	S26	12+256G	$30,900	30	$16,190	$9,990	$7,490	$5,490
				36	$13,190	$6,990	$3,490	$0
	S26+	12+256G	$37,900	30	$23,190	$16,990	$14,490	$12,490
				36	$20,190	$12,990	$9,490	$7,490
	S26 Ultra	12+256G	$44,900	30	$29,690	$23,490	$20,990	$18,990
				36	$26,690	$19,490	$15,990	$13,990
	S25 FE	8+256G	$22,990	30	$8,990	$1,990	$990	$0
				36	$6,490	$0	$0	$0
	A57 NEW	12+256G	$19,490	24	$5,490	$1,490	$0	$0
OPPO	Reno15	256G	$17,990	30	$2,990	$0	$0	$0
	Reno15 Pro	256G	$20,990	30	$5,990	$0	$0	$0
HONOR	Magic 8 Pro NEW	12+512G	$37,990	30	$19,990	$14,990	$12,990	$8,990
				36	$17,990	$12,990	$10,990	$6,990
VIVO	V70	12+256G	$21,990	30	$6,190	$0	$0	$0
	V70 FE	8+256G	$17,990	30	$2,190	$0	$0	$0
小米	17	12+512G	$26,999	30	$11,190	$5,990	$3,490	$1,490
	17 Ultra	16+512G	$37,999	30	$22,990	$16,990	$13,990	$10,990
約期					24/30/36/48個月 (上表未列價格可詢問直營門市或業務窗口)			
上網傳輸量					~~60GB~~→80GB 量到4G高速吃到飽(下載50Mbps/上傳20 Mbps)	享合約期間內 5G飆速上網吃到飽		
熱點分享					與上網傳輸量併計	50+200GB	70+200GB	90+200GB
網內分鐘數					網內免費			
網外分鐘數					120分	220分	300分	400分
市話分鐘數 (加碼贈送) *註1					60分	110分	150分	200分

*註1:加碼贈送市話分鐘數，24期限定網路門市申辦享有，30/36/48期全通路申辦均享有市話加碼優惠

網路立即申辦

申辦資格	新申辦/攜碼/續約(限升續，月租需≥前合約30元) *48 個月約期限定攜碼/續約(升續)
適用對象及通路	直營門市：員工本人及員眷一等親內 企業網路門市：員工本人及員眷二等親內
檢附證件	員工：(1)員工本人雙證件 (2)員工識別證、在職正本或名片 員眷：(1)申辦者本人雙證件 (2)推薦員工識別證、在職正本或名片 (3)親屬證明文件

所屬企業	門市認證碼
花蓮縣政府	94504503

福企MALL

輸入驗證碼▶ 202934

https://fetnet.tw/soNa5v0P33

貼心叮嚀：●活動期間：2026/5/1~2026/5/31，需申辦「企業遠傳心5G專案」指定資費。●申辦企業方案需檢附相關證明文件，加入對應企業群組並啟用MVPN服務。●5G資費說明請參考遠傳官網 https://fetnet.tw/CP4sEq ●遠傳企業私帳客戶於活動期間內，至直營門市新辦/攜碼/續約(限升續)心5G手機方案，並月繳$1399資費以上，即贈送遠傳幣$1,000；至網路門市新辦/攜碼/續約(限4G續約5G)心5G方案，並月繳$599資費以上，即贈送遠傳幣$1,000 ● 48個月約期方案，限定攜碼 / 續約方案●遠傳幣發放相關規則：1.客戶申辦本專案成功後，遠傳幣將於申辦後次月30日前自動匯入至客戶門號之對應遠傳心生活 App 帳號，不另外用簡訊通知，贈送之遠傳幣有效期限為3個月，實際以遠傳心生活 APP 上顯示的為準。2. 遠傳幣使用說明：(1) 登入〝遠傳心生活APP〞後即可看到遠傳幣，可從APP遠傳幣交易明細中查詢，操作步驟如下：開啟遠傳心生活APP > 會員 > 遠傳幣 > 交易紀錄 (2) 遠傳幣可於遠傳心生活APP"遠傳幣兌換區"挑選商品進行兌換，亦可於遠傳friDay購物專屬賣場兌換等值商品，或至遠傳friDay購物全館使用，除生日禮、線上換好禮、全家館外，全館適用，以購物車結帳顯示畫面為主。●適用之機款/型號/價格以通路實際銷售為主，遠傳保留修改或終止本活動之權利。

遠傳FET

企客特案

APPLE最新iPad $0起 搶先為2026增添生產力

iPad AIR 11吋
WiFi-2025 128G
月付$1,399 (30個月)
企業特案價 **$1,890**
~~(一般專案價$5900)~~

iPad 11吋
WiFi-2025 128G
月付$999 (24個月)
企業特案價 **$0**
~~(一般專案價$3900)~~

資費名稱 / 月付金額		單機價	約期	心5G 999 $999	心5G 1399 $1399	心5G 1599 $1599	心5G 1799 $1799
iPad 11吋 Wi-Fi-2025	128G	$10,900	24	$0	$0	$0	$0
iPad 11吋 5G-2025	128G	$15,900	24	$3,900	$1,400	$0	$0
			30	$3,390	$0	$0	$0
iPad Air 11吋 Wi-Fi-2025	128G	$19,900	24	$6,900	$4,400	$2,400	$0
			30	$6,390	$1,890	$0	$0
			36	$3,900	$0	$0	$0
iPad Air 11吋 5G-2025	128G	$24,900	24	$11,900	$9,400	$7,400	$5,000
			30	$11,390	$6,890	$3,000	$0
iPad Air 13吋 Wi-Fi-2025	128G	$26,900	24	$13,900	$11,400	$9,400	$7,000
			30	$13,390	$8,890	$5,000	$2,000
			36	$10,900	$6,400	$0	$0
iPad Air 13吋 5G-2025	128G	$31,900	24	$18,900	$16,400	$14,400	$12,000
			30	$18,390	$13,890	$10,000	$7,000

申辦資格 新申辦/攜碼/續約(限升續，月租需≥前合約30元)
*48 個月約期限定攜碼/續約(升續)

檢附證件 員工：(1)員工本人雙證件 (2)員工識別證、在職正本或名片
員眷：(1)申辦者本人雙證件 (2)推薦員工識別證、在職正本或名片 (3)親屬證明文件

申辦通路 直營門市 (員工本人及員眷一等親內)

貼心小叮嚀： ●活動對象：限遠傳指定企業客戶申辦。●活動期間：2026/5/1~2026/5/31，需申辦「企業遠傳心5G方案」指定資費。●申辦企業方案需檢附相關證明文件，加入對應企業群組並啟用MVPN服務。 ●5G資費說明請參考遠傳官網https://fetnet.tw/CP4sEq ●遠傳企業私帳客戶於活動期間內，至直營門市新辦/攜碼/續約(限升續)心5G手機方案，並月繳$1399資費以上，即贈送遠傳幣$1,000。● 48個月約期方案，限定攜碼 / 續約方案申辦●申辦資格續約(限升續)係指實收月租≥前合約$30元。●遠傳幣發放相關規則：客戶申辦本專案成功後，遠傳幣將於申辦後次次月30日前自動匯入至客戶門號之對應遠傳心生活 App 帳號，不另外用簡訊通知，贈送之遠傳幣有效期限為3個月，實際以遠傳心生活 APP 上顯示為準。●適用之機款/型號/價格以通路實際銷售為主，遠傳保留修改或終止本活動之權利。

優雅樂活 遠傳請你看friDay 30個月+好禮

溝通自在安心 通訊優惠

- 月付$666(30M)享5G上網30GB+網內免費+網外75分+加贈市話15分
- 獨享 1 折加購5G上網計量包20GB $200、100GB $600

選你所愛的生活 好禮多選一

- 【娛樂】friDay影音(30期)+ K歌音箱/耳罩式耳機/耳機/K歌組 (擇一)
- 【旅遊】可樂旅遊補助$6000+遠傳漫遊金$1500+行李箱
- 【保健】葡萄王晶亮組+按摩枕，或生活美容組

每天享貴賓待遇 專屬體驗與好康

- 機場接送、貴賓室禮遇、停車服務優惠一應俱全

▶生活好康持續增加，都在活動官網等您探索◀

所屬企業	門市認證碼
花蓮縣政府	94504503

輸入驗證碼▶
202934

網路立即申辦

https://fetnet.tw/9MSTJx0WSG

申辦資格 新申辦/攜碼/續約 **申辦通路** 直營門市/ 網路門市

貼心叮嚀：●活動期間：2026/5/1~2026/5/31●若欲加入對應企業群組並啟用MVPN服務，請洽業務窗口詢問。●申辦本專案者可享專屬5G上網計量包20GB優惠價$200(原價1GB/$120)，限透過遠傳官網、APP、客服或門市申請，優惠即時生效，不可與其他上網優惠併用。●「friDay影音月租優惠+K歌音箱」指申辦本專案並加購friDay影音暢看方案（$199/月），享30期月租費減免並贈音箱。此優惠不得與其他friDay影音優惠併用，變更資費或取消服務視同放棄優惠。方案含全館影劇暢看(不含用券、單次付費、數位珍藏)，每月加贈2張單片券。合約期滿後仍可續用，費用為$199/月。● Netflix帳單折抵優惠共30期，每期最高折抵$290，限使用遠傳帳單代收訂閱Netflix，折抵後費用最低可至0元。若訂閱費高於$290（如高級方案$460），仍可折抵$290。折抵金將於Netflix扣款後當期或次期帳單中抵扣。若未使用代收、取消訂閱或合約異動，該期不提供折抵，未用完優惠不遞延。●「可樂旅遊補助6,000 元回饋」係指於活動期間申辦優雅樂活方案綁約 30 個月，遠傳將於門號啟用後次月月底前，寄送總價值 6,000 元之可樂旅遊旅遊補助憑證(含1,000 元×6張)至申辦門號之對應通信地址。旅遊補助憑證適用於可樂旅遊旅行社全商品，惟不適用於參團小費、單獨購買餐券、護照 / 簽證等需以現金支付之項目。旅遊補助憑證無使用期限，每筆訂單可單張或合併使用，惟金額未達面額者，恕不找零。若取消預訂，即使符合退款條件，亦不補發旅遊補助憑證。本旅遊補助憑證恕不適用於遠傳心生活App之遠傳幣加碼回饋活動。●「遠傳原號漫遊扣抵金$1,500」將於申辦成功後三日內自動安裝至門號。優惠30個月內有效，可分次使用，用罄或到期自動歸零不退費。使用與剩餘金額將顯示於電信帳單與代收項目中。請於申辦三日後透過心生活App申購漫遊。●葡萄王保健商品組由廠商另行配送，詳情請洽門市人員。●「專屬體驗與好康」各通路優惠內容將公告於遠傳官網活動頁，並載明於領取專區與心生活票券匣，使用方式依各通路規範為準。方案內容如有調整依門市公告為準，遠傳保留活動變更及終止權利。其他未盡事宜請洽遠傳門市或官網：www.fetnet.net。

遠傳FET

企客5G門號案

5G輕鬆選不搭手機
遠傳幣$9000送媽咪自由花
(最高)

遠傳幣攻略

❶ 遠傳幣到門市折抵空機超划算!

❷【遠傳幣線上激省購】
Timo Qi2 頂規行動電源$1,288 限時搶!
SSB 固態電芯 x 磁吸快充自帶線, 安全出差旅遊必備!

限時 老客戶續約(升續)▶上網再增量8GB

專案內容		5G遠傳幣月月送		
方案資費		5G $599	5G $799	5G $999
合約期間		24個月		
申辦類型		新申辦/攜碼/續約(限升續)		
上網傳輸量(內含+贈送)		~~24~~▶36GB 量到4G 12Mbps 吃到飽	~~36~~▶50GB 量到4G 21Mbps 吃到飽	~~60~~▶80GB 量到4G 50Mbps 吃到飽
語音優惠(內含+贈送)	網內	網內互打免費		
	市話	40分鐘	50分鐘	50分鐘
	網外	60分鐘	90分鐘	120分鐘
國內通話費		120元	180元	320元
贈送遠傳幣		遠傳幣首月送 (啟用後次月月底前)		
		$2,600	$2,000	$3,000
		遠傳幣月月送 (啟用後次月起每月14日)		
		$2,400 (每月$100)	$4,800 (每月$200)	$6,000 (每月$250)
總回饋金額		$5,000	$6,800	$9,000

申辦資格 新申辦/攜碼/續約(限升續，升續月租需≥前合約30元)

申辦通路 直營門市 (員工本人及員眷一等親內)

檢附證件 員工：(1)員工本人雙證件 (2)員工識別證、在職正本或名片
員眷：(1)申辦者本人雙證件 (2)推薦員工識別證、在職正本或名片 (3)親屬證明文件

所屬企業	門市認證碼
花蓮縣政府	94504503

貼心小叮嚀：●活動對象：限遠傳指定企業客戶申辦。●活動期間：2026/5/1~2026/5/31，需申辦「企業遠傳心5G方案」指定資費」，本活動專案價格僅限於指定直營門市。●申辦企業方案需檢附相關證明文件，加入對應企業群組並啟用MVPN服務。●5G資費說明請參考遠傳官網https://fetnet.tw/CP4sEq fetnet.tw/CP4sEq ●遠傳企業私帳客戶於活動期間內，至直營門市或網路門市新辦/攜碼/續約此方案。●遠傳幣發放相關規則：用戶申辦本專案成功後，遠傳幣將於申辦後次月起每月14日下午14:00自動匯入至客戶門號對應之遠傳心生活會員帳號，享首月回饋遠傳幣及每期回饋遠傳幣，按合約期數每期贈送，不另外用簡訊通知，且每月14日匯入時，客戶門號須為正常使用中，恕不補發。※請使用申辦本方案的手機門號註冊成為遠傳心生活會員，並以遠傳心生活會員方式註冊登入遠傳FriDay購物，方符合遠傳幣回饋資格。●遠傳保留修改或終止本活動之權利。

遠傳FET

企客手機特案

4.5G超極速手機優惠

繳完稅更要省！帶走0元手機耳機

月付$666 不限速吃到飽

熱門機款 月付$666

防塵與抗汗抗水功能IP54
非入耳舒服好戴
Apple原廠AirPods4
企客價 $0

兩天續航超大電量、
超快速充電、全新處理器
三星 GALAXY A37 128G
企客價 $7490

6.7吋大螢幕與6,000mAh
大電量、六年防護更新
三星 GALAXY A07 128G
企客價 $0

月租費		$599	$799	$666
方案約期		24個月	24個月	30個月
型號	單機價			
Samsung Galaxy A17(6+128G)	$7,490	$3,490	$2,490	$1,490
Samsung Galaxy A07(4+128G)	$5990	$1,990	$990	$0
NEW Samsung Galaxy A37(8+128G)	$14,490	$10,490	$9,490	$7,490
NEW Samsung Galaxy A57(12+256G)	$19,490	$15,490	$14,490	$11,990
紅米 15C (8+256) 4G	$5,490	$1,499	$499	$0
紅米 Note 15 (8+256) 5G	$9,999	$5,999	$4,999	$3,490
NEW VIVO Y31(8+256G)	$11,990	$7,990	$6,990	$5,490
NEW VIVO Y21(6+128G)	$8,990	$4,990	$3,990	$1,490
Apple原廠AirPods4 ANC	$5,990	$1990	$990	$990
Apple原廠AirPods4	$4,490	$490	$0	$0
SAMSUNG TAB A11+ WIFI (6+128G)	$7,190	$3,190	$2,190	$2,190
上網傳輸量		21GB 加碼前12個月上網吃到飽	上網吃到飽	上網吃到飽
網內贈送分鐘		網內免費		
網外贈送分鐘		50分	80分	100分
市話贈送分鐘		50分	80分	200分

所屬企業	門市認證碼
花蓮縣政府	94504503

申辦資格 新申辦 / 攜碼 / 續約

適用對象及通路
- 直營門市：員工本人及員眷一等親內
- 企業網路門市：員工本人及員眷二等親內

檢附證件
員工：(1)員工本人雙證件 (2)員工識別證、在職正本或名片
員眷：(1)申辦本人雙證件 (2)推薦員工識別證、在職正本或名片 (3)親屬證明文件

網路立即申辦

輸入驗證碼▶
202934

https://fetnet.tw/JkeCsy0WO9

貼心小叮嚀： ●活動對象：限遠傳指定企業客戶申辦。●活動期間：2026/5/1~2026/5/31，以上活動需申辦指定企業方案資費。 ●申辦企業方案需檢附相關證明文件，加入對應企業群組並啟用MVPN服務。●專案報價及方案內容請依申請書/網頁內容為主。●適用之機款/型號/價格以通路實際銷售為主，遠傳保留修改或終止本活動之權利。

遠傳FET　福企MALL 數位生活館　企客特案

影音暢看Netflix 盛大推出

新版超市禮券更好用！全聯、大全聯、家樂福自由選

NEW

兌換說明▼

https://reurl.cc/qpYVm3

母親節主打

全新上市

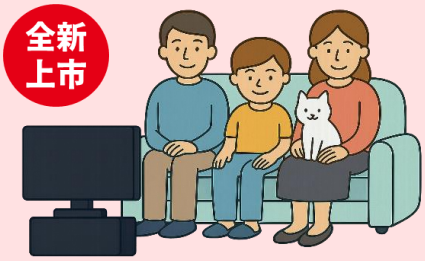

遠傳送愛追劇的馬麻看Netflix 30個月

遠傳幣換機、買保養品、家電都好用

$1488

立即買▶

專案內容		熱銷No. 1		本月主推	用途多元		
		全聯/家樂福禮券		影音暢看	遠傳幣月月送		
方案資費		5G599	5G799	5G799	5G599	5G799	5G999
實收月租費		$599	$799	$666	$599	$799	$999
合約期間		24個月		30個月	24個月		
申辦類型		新辦、攜碼、續約(限升續)					
上網傳輸量(內含+贈送)		~~24~~→36GB 量到4G 12Mbps 吃到飽	~~36~~→50GB 量到4G 21Mbps 吃到飽	~~36~~→50GB 量到4G 17Mbps 吃到飽	~~24~~→36GB 量到4G 12Mbps 吃到飽	~~36~~→50GB 量到4G 21Mbps 吃到飽	~~60~~→80GB 量到4G 50Mbps 吃到飽
語音優惠(內含+贈送)	網內	網內互打免費					
	市話	40分鐘	50分鐘	40分鐘	40分鐘	50分鐘	50分鐘
	網外	60分鐘	90分鐘	60分鐘	60分鐘	90分鐘	120分鐘
贈送國內通話費		120元	180元	-	120元	180元	320元
專案贈送 超市多選券/遠傳幣/Netflix基本方案		超市多選券一次送 $4,000	超市多選券一次送 $6,000	Netflix基本方案30個月(價值$8,700)	遠傳幣首月送(啟用後次月14日)		
					$2,600	$2,000	$3,000
					遠傳幣月月送(啟用後次月起每月14日)		
					$2,400(每月$100)	$4,800(每月$200)	$6,000(每月$250)
網路門市加碼遠傳幣(申辦啟用後次次月底前)		$1,000	$1,000	$1,000	$1,000	$1,000	$1,000
		(加碼遠傳幣 限新辦/攜碼/4G續約5G)					
總回饋金額(最高)		$5,000	$7,000	$9,700	$6,000	$7,800	$10,000

網路立即申辦

申辦資格　新申辦 / 攜碼 / 續約 (資格依上表所註，升續月租需≥前合約30元)

申辦通路及對象　企客網路門市：員工本人及員眷二等親內

檢附證件　員工：申辦者本人雙證件、員工識別證或名片
員眷：申辦者本人雙證件、員工識別證或名片及親屬證明文件

輸入驗證碼▶ 202934

https://fetnet.tw/E4yNy50WO7

貼心叮嚀：●活動期間：2026/5/1~2026/5/31，需申辦「企業遠傳心5G方案」指定資費」。●申辦企業方案需檢附相關證明文件，加入對應企業群組並啟用MVPN服務。●5G資費說明請參考遠傳官網https://fetnet.tw/CP4sEq●『全聯/家樂福禮券』、『遠傳幣』方案贈品發放相關規則：客戶申辦本專案成功啟用後次次月底前，全聯/家樂福超市多選券及加碼回饋之遠傳幣將自動匯入至客戶門號之對應遠傳心生活 APP 帳號，多選券將於匯入一週內發送簡訊至申辦客戶門號。『遠傳幣月月送』方案則依照啟用後首月/每月發送規則，自動匯入至客戶門號之對應遠傳心生活 APP 帳號。另加碼回饋之遠傳幣不另外用簡訊通知，遠傳幣有效期限為3個月，實際以遠傳心生活 APP 上顯示的為準。●全聯/家樂福超市多選券為餘額型電子禮券，無使用期限，兌換使用說明請參閱：https://reurl.cc/qpYVm3 ●影音暢看方案享Netflix $290帳單折抵金優惠共30期，優惠期間為合約生效起算30個月，每期帳單最高折抵$290 Netflix 訂閱費。Netflix新用戶或訂閱中用戶皆適用本優惠，唯用戶需將Netflix的付款資訊更改為「遠傳帳單代收」，方享有由遠傳提供之優惠折扣，且該訂閱服務費至多扣抵至$0。遠傳提供之$290帳單折抵金將於用戶之Netflix付費扣款後的當期或次期，於遠傳帳單代收費用中進行折抵，並可享有連續30個月的帳單折抵優惠。若優惠折抵期間用戶未使用遠傳帳單代收進行Netflix付款、或遠傳提供優惠期間包含服務免費試用期間、或於折扣期間取消訂閱，則該期帳單將不提供折抵優惠，且未使用到的優惠恕不遞延。若於折扣期內進行服務異動(包含但不限於:取消合約、變更資費、提前續約、辦理停機)視為放棄優惠，不得要求優惠延續使用、折給現金或轉換成其他優惠。遠傳電信有權隨時修改或變更本服務條款之內容，並保留對本方案內容修改、終止、變更及解釋之權利，未盡事宜及修改後的條款內容將公佈於本服務之網站上，建議您隨時注意該等修改或變更並以最新公告為準。您於本服務條款內容經修改或變更後繼續使用服務，視為您已閱讀、瞭解並同意接受該等修改或變更。●遠傳保留修改或終止本活動之權利。

遠傳FET
企客特案

福企MALL 5G潮流館

母親節選禮指南 媽媽喜歡的 I Pay

全新5G 月付$666輕鬆入手i17e $3990

新辦/攜碼贈遠傳幣$1000

邀媽媽加入果粉陣營▶Apple 3C 只要$0起

▼超值推薦

iPhone 17e 256G
5G $666 (48個月)
新辦/攜碼價 $3,990
~~單機價$21,900~~
省$17,910

AirPods Pro3
5G$599 (30個月)
新辦/攜碼價 $0
~~單機價$7,490~~
省$7,490

Apple Watch SE 2025 GPS 40mm
5G $599 (30個月)
新辦/攜碼價 $0
~~單機價$7,900~~
省$7,900

安卓、星粉媽咪看這邊▶Android熱銷$0起

▼國民新機

Samsung Galaxy A57 (12+256G)
5G $666 (48個月)
新辦/攜碼價 $1,490
~~單機價$19,490~~
省$18,000

OPPO Reno 15 256G
5G $666 (48個月)
新辦/攜碼價 $0
~~單機價$17,990~~
省$17,990

VIVO Y39 (8+256G)
5G $666 (30個月)
新辦/攜碼價 $0
~~單機價$10,990~~
省$10,990

讓家中日常更舒適優雅▶3C家電手刀搶購

▼網路熱銷

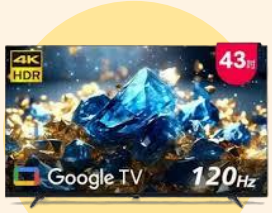

飛利浦43吋4K安卓聯網顯示器
5G $666 (30個月)
新辦/攜碼價 $0
~~單機價$10,490~~
省$10,490

飛利浦炫光紫智慧萬用鍋HD2140
5G $599 (24個月)
新辦/攜碼價 $0
~~單機價$4,588~~
省$4,588

三星 TAB A11+ WIFI (6+128G)
5G$599 (30個月)
新辦/攜碼價 $0
~~單機價$7,190~~
省$7,190

全新資費

5G月付$666
--新申辦 / 攜碼 / 續約(限升續月租≥前合約$30元)
- 5G上網量50GB, 到量後4G 17Mbps吃到飽
- 網內免費, 市話送40分, 網外送60分
- 新申辦/攜碼$666 (48個月)需預繳6000元

新申辦/攜碼輸入「EBU1000」現折1000元, DM為折抵後優惠價格(限網路門市)

限時續約
續約月付$599起
上網再增量8GB
最高至88GB

網路立即申辦

輸入驗證碼
▶ 202934

https://fetnet.tw/JkeCsy0WO9

申辦通路 企業網路門市 (員工本人及員眷二等親皆可)

申辦資格 新申辦 / 攜碼 / 續約 ($666方案限升續月租≥前合約$30元)

檢附證件
員工：申辦者本人雙證件、員工識別證
員眷：申辦者本人雙證件、員工識別證及親屬證明文件

貼心叮嚀：●活動期間：2026/5/1~2026/5/31，需申辦「企業遠傳心5G方案」指定資費」。●申辦企業方案需檢附相關證明文件，加入對應企業群組並啟用MVPN服務。 ●飛利浦智慧萬用鍋為宅配商品，於門號啟用10天後，由廠商配送至客戶端。●5G資費說明請參考遠傳官網https://fetnet.tw/CP4sEq ●遠傳幣發放相關規則：客戶申辦本專案成功後，遠傳幣將於啟用後次次月底前自動匯入至客戶門號之對應遠傳心生活 APP 帳號，不另外用簡訊通知，贈送之遠傳幣有效期限為3個月，實際以遠傳心生活 APP 上顯示的為準。●遠傳保留修改或終止本活動之權利。

遠傳FET

福企MALL 企業4.5G超極速單門號

月付$499不限速吃到飽

和媽媽的愛一樣無限

- 再送$499通話金網外市話自由打!
  (最高折市話130分)
- 新辦可選門號520 表達對家人的感謝!
  (遠傳門市、網路門市皆可)
- 遠傳幣到門市折抵買空機超划算!

福企Mall 限時辦!

4.5G 單門號 (無搭配手機)					
資費	網路門市獨家	輕用量首選			吃到飽限量優惠
月租費	$169	$199	$299	$399	$499
方案約期	24個月	24個月			
申辦資格	新申辦/攜碼	新申辦/攜碼/續約(限平升續)			
上網傳輸量	3.3GB	5.3GB	12.3GB 加碼前3個月上網吃到飽	20GB 加碼前6個月上網吃到飽	不限速上網吃到飽
量到降速	3Mbps吃到飽	128 Kbps			
網內贈送分鐘	網內免費	前3分鐘免費	網內免費		
網外贈送分鐘	30分	20分	60分	30分	60分
市話贈送分鐘	30分	20分	60分	30分	60分
國內通話費 (可折抵網外/市話)					每月贈送$499
網路門市獨家加碼 (限新辦、攜碼)					遠傳幣$1,500

申辦資格
新申辦 / 攜碼 / 續約(限精選名單平升續，升續月租需≥前合約30元)
(部分方案僅適用新申辦/攜碼)

適用通路
直營門市：員工本人及員眷一等親內
網路門市：員工本人及員眷二等親內

檢附證件
員工：申辦者本人雙證件、員工識別證或名片
員眷：申辦者本人雙證件、員工識別證或名片及親屬證明文件

輸入驗證碼▶
202934

網路立即申辦

https://fetnet.tw/E4yNy50WO7

貼心小叮嚀： 活動期間：2026/5/1~2026/5/31 ●申辦企業方案需檢附相關證明文件。●以上活動需搭配指定企業方案，加入對應企業群組並啟用MVPN服務。●專案報價及方案內容請依實際申請書條文為主申辦。●遠傳電信保有取消本活動或更改本活動辦法之權利。●遠傳幣發放相關規則：客戶申辦本專案啟用成功後，遠傳幣將於申辦啟用後次次月底前自動匯入至客戶門號之對應遠傳心生活 App 帳號，不另外用簡訊通知，贈送之遠傳幣有效期限為3個月，實際以遠傳心生活 APP 上顯示的為準。

遠傳FET

企客特案

福企MALL 歡樂家電館

寵愛媽咪清單

Top家電歡樂選

人氣家電自由選 只要月付$499

1 前開蓋20吋 鋁框質感行李箱

(價值$2580)

媽媽恨鐵不成鋼 明天飛福岡

2 SNOOPY韓式鑄壓 烤盤三件組*2套

(價值$3760)

與其汲汲營營 不如帶母去露營

3 Tokuyo無線巧手 按摩枕*2組

(價值$5960)

適用全身

手感加倍

溫感按摩

免花錢去泰國 天天在家按摩

熱銷家電1+1+1 只要月付$599

關心馬麻的健康

大同10人份電鍋
(售價:$3,390)

＋

三星Galaxy Fit3 智慧手環
(售價:$2,680)

＋

遠傳幣 $1000

限新辦/攜碼/4G續約5G

限時加碼

續約月付$599起
上網再增量8GB
4G客戶升續上網量
最高至62GB

月租費	4G $499	5G $599
方案約期	30個月	30個月
上網傳輸量	上網吃到飽不限速	5G上網36GB 到量4G 12Mbps 吃到飽
網內贈送	網內免費	
網外贈送	60分	60分
市話贈送	30分	40分
申辦類型	新申辦、攜碼	新申辦、攜碼、續約 (限升續月租≥前合約$30元)

申辦通路 企業網路門市 (員工本人及員眷二等親皆可)

檢附證件 員工：(1)員工本人雙證件 (2)員工識別證、在職正本或名片
員眷：(1)申辦者本人雙證件 (2)推薦員工識別證、在職正本或名片 (3)親屬證明文件

輸入驗證碼 ▶ 202934

網路立即辦

https://fetnet.tw/JkeCsy0WO9

https://fetnet.tw/v8WjEU0VHZ

貼心小叮嚀：●活動對象：限企業客戶申辦。●活動期間：2026/5/1~2026/5/31，需申辦「遠傳企業客戶電信專區指定資費」。●申辦企業方案需檢附相關證明文件，加入對應企業群組並啟用MVPN服務● 申辦宅配商品（Tokuyo按摩枕/行李箱），商品將於門號啟用10天後，由廠商配送至客戶端。●網路門市加碼遠傳幣發放相關規則：客戶申辦本專案成功後，遠傳幣將於啟用後次次月底前自動匯入至客戶門號之對應遠傳心生活APP帳號。●專案及加碼贈送之遠傳幣有效期限為3個月，發送後不另外簡訊通知，實際以遠傳心生活APP上顯示為準。●遠傳保留對本活動或本產品最終內容或收費標準之解釋、修改、變更、取消、終止、暫停或裁決之權利。

遠傳FET

福企MALL

企客網路門市特案

月付$169起 獻禮送$500

[老客戶第二門]
超值單門號專案

商務人士
必備第二門

遠傳幣抵扣帳單=一個月免費 (最高)

月租費	$99	$149	$169	$299	$399
申辦資格	限既有遠傳客戶 新申辦/攜碼				
合約期間	24 個月				
上網傳輸量	3.3GB	5.2 GB	3.3 GB	12.3GB	21Mbps 吃到飽
量到降速	128Kbps	1Mbps 輕速飽	3Mbps 輕速飽	1Mbps輕速飽	
網內	每通前3分鐘免費	網內免費	網內免費	網內免費	網內免費
網外	10分鐘	30分鐘	30分鐘	80分鐘	50分鐘
市話	10分鐘	30分鐘	30分鐘	60分鐘	30分鐘
方案加碼	國內通話金 $100/月	遠傳幣$150	遠傳幣$170	遠傳幣$300	遠傳幣$500 國內通話金 $100/月

輕速怎麼選？

1Mbps	3Mbps
1)看文字網頁 2)傳文字訊息 3)語音通話	1)看串流影片 2)線上聽音樂 3)視訊通話 4)玩小遊戲

遠傳幣怎麼用？

1) 折抵電信帳單、friDay購物、遠傳海外旅平險
2) 心生活APP兌換商品、一幣抽大獎
3) 隨時轉贈親友

▲辦第二門或兒童手錶，可選擇和家人相似門號，好記又方便▼

[孩子的第一門爸媽辦]

孩子安全就是最好的禮物
美樂蒂、帕洽狗禮盒0元起

全新上市

全新上市

月租費	$149	$199		$399	
合約期間	12個月	24個月	36個月	24個月	36個月
4G上網傳輸量	1Mbps 輕速飽	2.2GB		指定設備12 Mbps 吃到飽	
網內語音優惠	50分鐘	200分鐘		網內免費	
網外語音優惠	-	-		30分鐘	
其他優惠	首月免月租	網內簡訊100則		網內簡訊200則	
小米智慧兒童手錶	$1,595	$495	$0	$0	$0
酷洛米珍藏版甜心配件禮盒	-	$4,199	$2,699	$2,399	$299
360兒童手錶T1配件禮盒 大耳狗、皮卡丘 美樂蒂、帕洽狗	-	$3,600	$2,100	$1,600	$0

0元帶走兒童手錶+超萌好禮3選1

限月付$399

寶可夢書包吊牌
+公仔筆套(款式隨機)

動物方程式毛絨
掛件盲盒(款式隨機)

寶可夢PU捏捏球
+公仔筆套(款式隨機)

適用對象
老客戶：限既有遠傳客戶新申辦 / 攜碼
兒童手錶：新申辦/攜碼 (不限既有客戶)

申辦通路
企業網路門市 (員工本人及員眷二等親皆可)

檢附證件
員工：(1)員工本人雙證件 (2)員工識別證、在職正本或名片
員眷：(1)申辦者本人雙證件 (2)推薦員工識別證、在職正本或名片 (3)親屬證明文件

立即申辦▶

輸驗證碼：
202934

老客戶
https://fetnet.tw/fEWjSA0WOB

兒童手錶
https://fetnet.tw/7Ha9IP0WOC

貼心小叮嚀：●活動期間：2026/5/1~2026/5/31，需申辦「遠傳企業客戶電信專區指定資費」。●申辦企業方案需檢附相關證明文件，加入對應企業群組並啟用MVPN服務。 ● 活動期間於遠傳網路門市新申辦/攜碼遠傳兒童定位手錶月付399方案，即可獲得好禮乙個，贈品將於啟用後次次月底前，郵寄至客戶帳單地址。內容物隨機出貨，恕無法指定款式，數量有限，送完為止。方案內容如有調整依遠傳官網或網路門市最新公告為準。 ●遠傳保留對本活動或本產品最終內容或收費標準之解釋、修改、變更、取消、終止、暫停或裁決之權利。

遠傳FET

歡迎洽詢遠傳企業
專屬業務窗口

遠傳企客官網
24H線上隨時辦

花蓮縣政府_遠傳e櫃台
LINE@
優惠即時看