

花蓮縣政府 函

地址：970270花蓮縣花蓮市府前路17號
承辦人：張耕境
電話：(03) 8462860#560
電子信箱：stephane0937468012@gmail.com

受文者：花蓮縣富里鄉東里國民小學

發文日期：中華民國111年6月14日
發文字號：府教課字第1110118069號
速別：普通件
密等及解密條件或保密期限：

附件：數學科學生學習扶助教材研發計畫、數學科學生學習扶助教材研發計畫2、數學科學生學習扶助教材研發計畫3、數學科學生學習扶助教材研發計畫4、數學科學生學習扶助教材研發計畫5、數學科學生學習扶助教材研發計畫6、數學科學生學習扶助教材研發計畫7 (376550000A_1110118069_ATTACH1.pdf、376550000A_1110118069_ATTACH2.pdf、376550000A_1110118069_ATTACH3.pdf、376550000A_1110118069_ATTACH4.pdf、376550000A_1110118069_ATTACH5.pdf、376550000A_1110118069_ATTACH6.pdf、376550000A_1110118069_ATTACH7.pdf)

主旨：檢陳國立臺南大學辦理教育部國民及學前教育署「110學年度國民中小學數學科學生學習扶助教材研發計畫」之國民小學數學領域扶助教學教材線上研習課程實施計畫，請貴校教師報名參加，請查照。

說明：

- 一、依據國立臺南大學111年6月13日南大應數字第1110010351號函辦理。
- 二、報名資訊詳如實施計畫，請惠允參加教師公假登記參與線上研習。

正本：本縣各公立國民小學、國立東華大學附設實驗國民小學
副本：本府教育處課程教學科

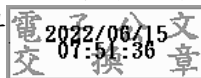

111/06/16



1110002022